

Auskunft:
Katharina Vögel
T +43 5574 511 25136
Zahl: GVLK-40-031/002-2024
Bregenz, am 28.08.2024

Öffentliche Bekanntmachung für Landwirte

Interessentensuche gemäß § 5 Grundverkehrsgesetz, LGBl.Nr. 42/2004 idgF.

Der Vorsitzende der Grundverkehrs-Landeskommission gibt gemäß § 5 Abs. 1 Grundverkehrsgesetz bekannt, dass Nicht-Landwirte beabsichtigen, nachstehende landwirtschaftliche Liegenschaft zu erwerben:

GST-NR / KG	202 (Teilfläche), 208 (Teilfläche), KG Mellau
Größe / Widmung	ca. 9.347 m ² – Freifläche-Landwirtschaft
Lage	siehe Seite 2
Eigentümer	Marika Ulrike Aschwanden-Marinelli, CH-ALTDORF
Art des Rechtsgeschäftes	Schenkung

Sollten Sie als Landwirt bereit sein, diese obige landwirtschaftliche Liegenschaft zu einem ortsüblichen Preis zu erwerben, können Sie dies während der Veröffentlichungsfrist (1 Monat) dem Vorsitzenden der Grundverkehrs-Landeskommission, Josef-Huter-Straße 35, 6900 Bregenz, schriftlich, insbesondere auch mittels E-Mail, mitteilen. Bitte geben Sie auch den konkreten Kaufpreis an, welchen Sie bereit wären für die Teilflächen, zu bezahlen.

In der Mitteilung haben Sie nachzuweisen, dass Sie zum Rechtserwerb in der Lage sind und Ihr landwirtschaftlicher Betrieb aufstockungsbedürftig ist. Der Mitteilung haben Sie Folgendes beizulegen:

- Kopie des aktuellen Mehrfachantrages der Agrarmarkt Austria Ihres Betriebes, sowie ausführliche Angaben über die Betriebsgröße und Betriebsausstattung
- Vorlage einer aktuellen Tierliste des gesamten Viehbestandes
- Nähere Begründung, weshalb die obgenannten Teilflächen geeignet wären, Ihren landwirtschaftlichen Betrieb aufzustocken
- Bankbestätigung oder Bankgarantie in der Höhe des verbindlichen Angebotes

Jene Landwirte, die ihr Interesse der Grundverkehrs-Landeskommission mitgeteilt haben, können nach Abschluss des Grundverkehrsverfahrens mit der Eigentümerin selbst Kontakt aufnehmen.

Als interessierter Landwirt haben Sie keinen Anspruch auf Abschluss eines Vertrages. Der Eigentümerin ist es überlassen, ob oder mit welchem Landwirt sie das Rechtsgeschäft abschließt. Für sie besteht keine Verpflichtung, ihre Grundstücke zu veräußern. Das Interesse eines Landwirtes an der obigen Liegenschaft hätte lediglich zur Folge, dass das Rechtsgeschäft mit dem Nicht-Landwirt gemäß § 6 Abs. 2 lit. g GVG versagt werden könnte.

Der Vorsitzende
In Vertretung

Mag. Andreas Nachbaur

Grundverkehrs-Landeskommission Vorarlberg Geschäftsstelle

Standortadresse: Josef-Huter-Straße 35, 6900 Bregenz, Österreich

Postadresse: Landhaus, Römerstraße 15, 6901 Bregenz | www.vorarlberg.at

landwirtschaft@vorarlberg.at | T +43 5574 511 0 | F +43 5574 511 925195

auf dem Veröffentlichungsportal bereitgestellt von ~~03.09.2024~~ bis ~~04.10.2024~~

Ergeht an:

Gemeinde Mellau
zH Bürgermeister Tobias Bischofberger
Platz 292
6881 Mellau

mit dem Ersuchen iSd § 5 Abs. 3 Grundverkehrsgesetz

- diese Veröffentlichung umgehend einen Monat auf dem Veröffentlichungsportal im Internet zu veröffentlichen;
- den „Beginn“ und das „Ende“ auf der Veröffentlichung anzumerken;
- nach Ablauf der einmonatigen Frist die Veröffentlichung der Grundverkehrs-Landeskommission zurückzusenden (per E-Mail oder postalisch).
- weiters wird empfohlen, die Bekanntmachung während der Veröffentlichungsfrist an der Amtstafel anzuschlagen.

Es wird zweckmäßig sein, dass der Herr Bürgermeister auch die übrigen Mitglieder der Grundverkehrs-Ortskommission über die Veröffentlichung informiert. Diese können allenfalls weitere interessierte Landwirte verständigen.

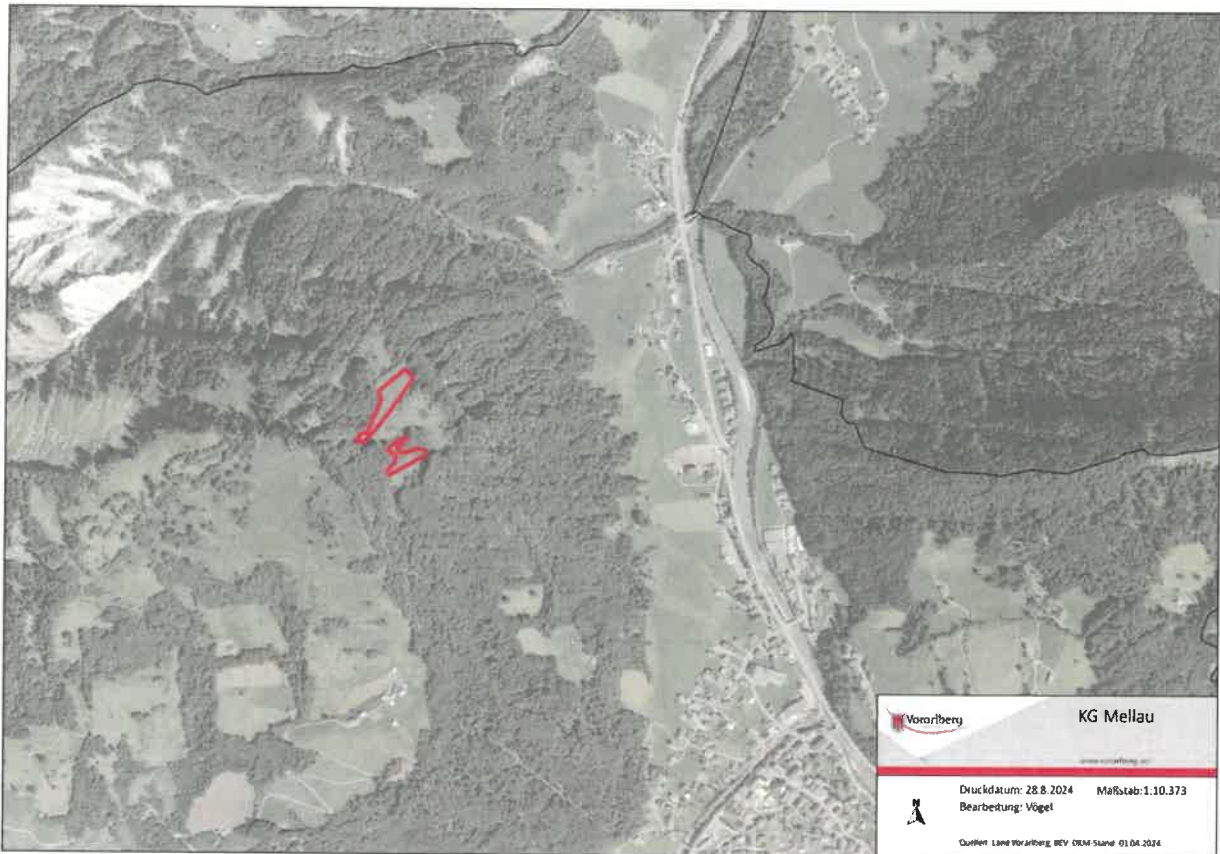

	<p>Dieses Dokument ist amtssigniert im Sinne des E-Government-Gesetzes.</p> <p>Mechanismen zur Überprüfung des elektronischen Dokuments sind unter https://www.signaturpruefung.gv.at/ verfügbar.</p> <p>Ausdrucke des Dokuments können bei der</p> <p>Grundverkehrs-Landeskommission Vorarlberg, Amt der Vorarlberger Landesregierung, Landhaus, Römerstraße 15 A-6901 Bregenz E-Mail: land@vorarlberg.at überprüft werden.</p>
---	--